

PIANTA PIANO INTERRATO

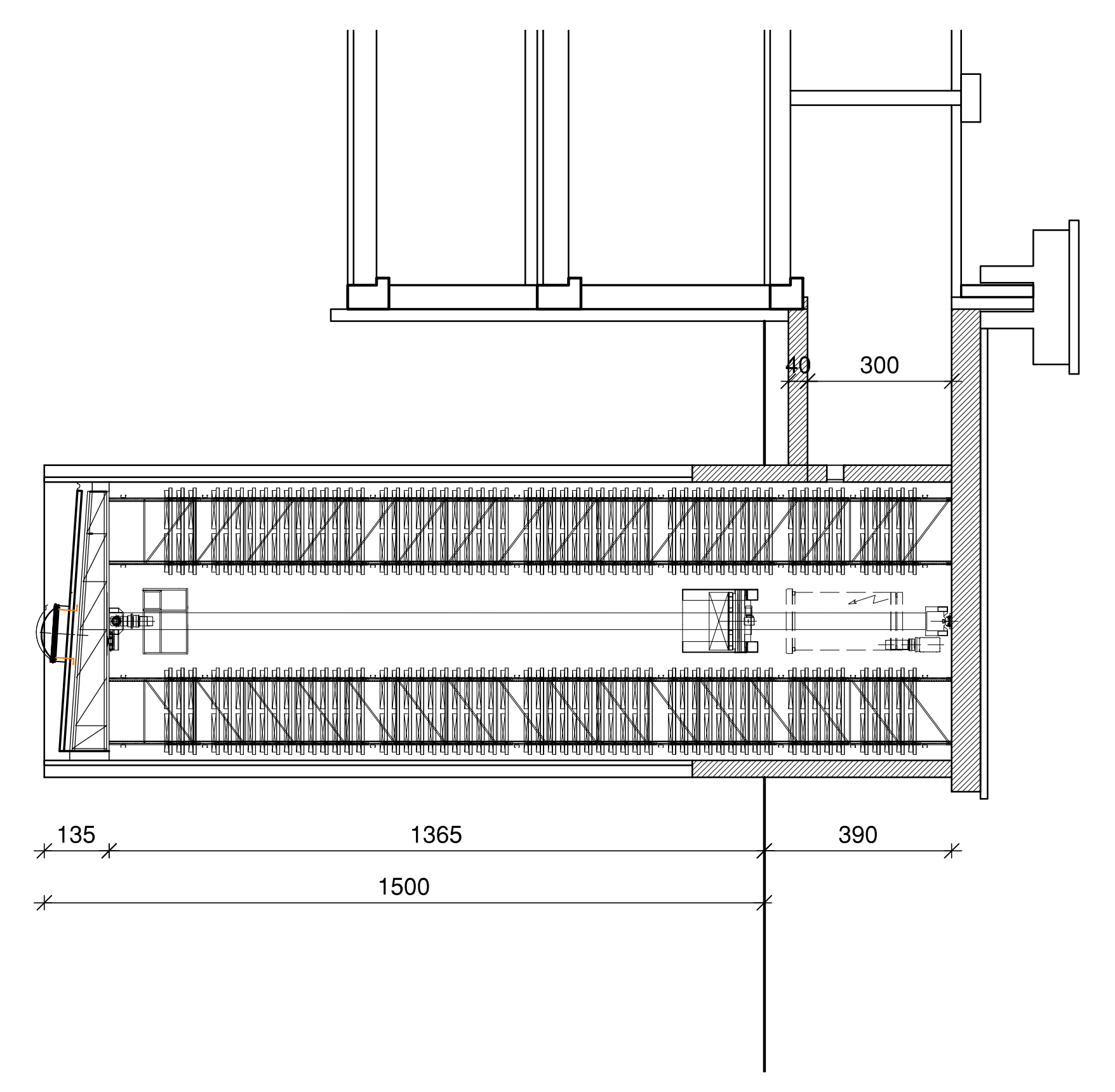

SEZIONE LONGITUDINALE su scivolo

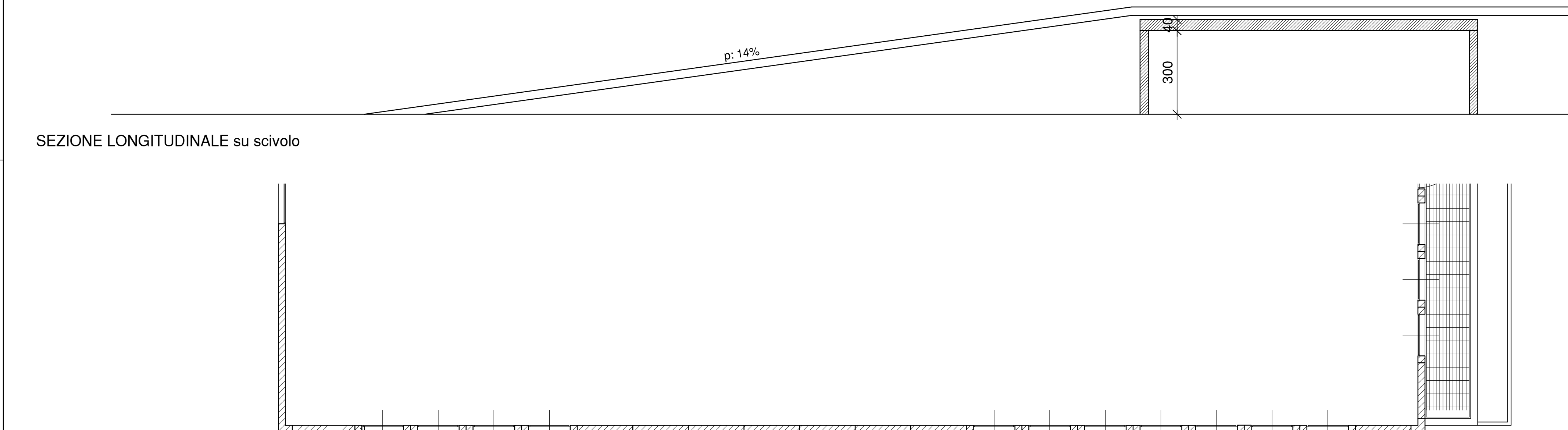

TETTOIA

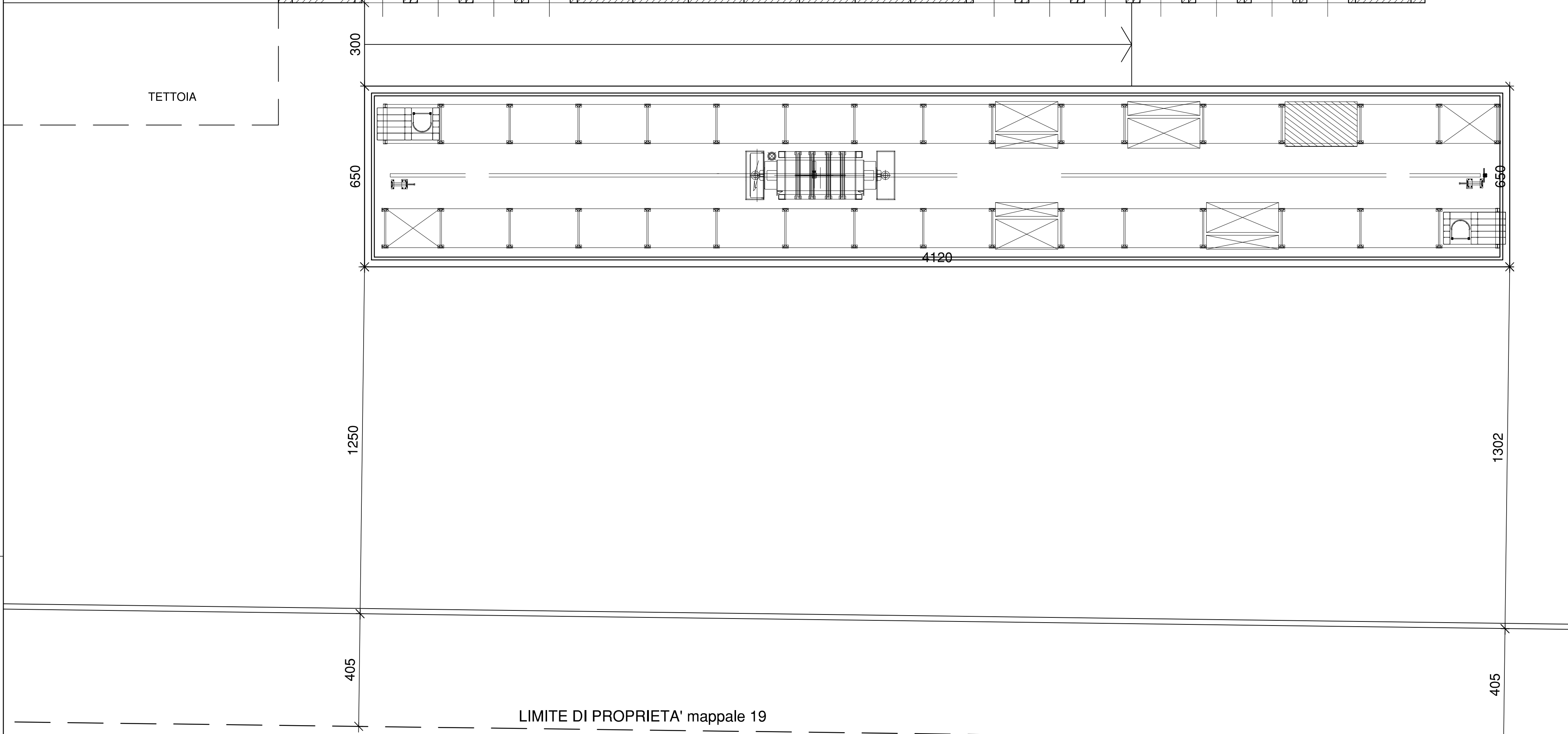

PIANTA PIANO TERRENO

LIMITE DI PROPRIETA' mappale 19

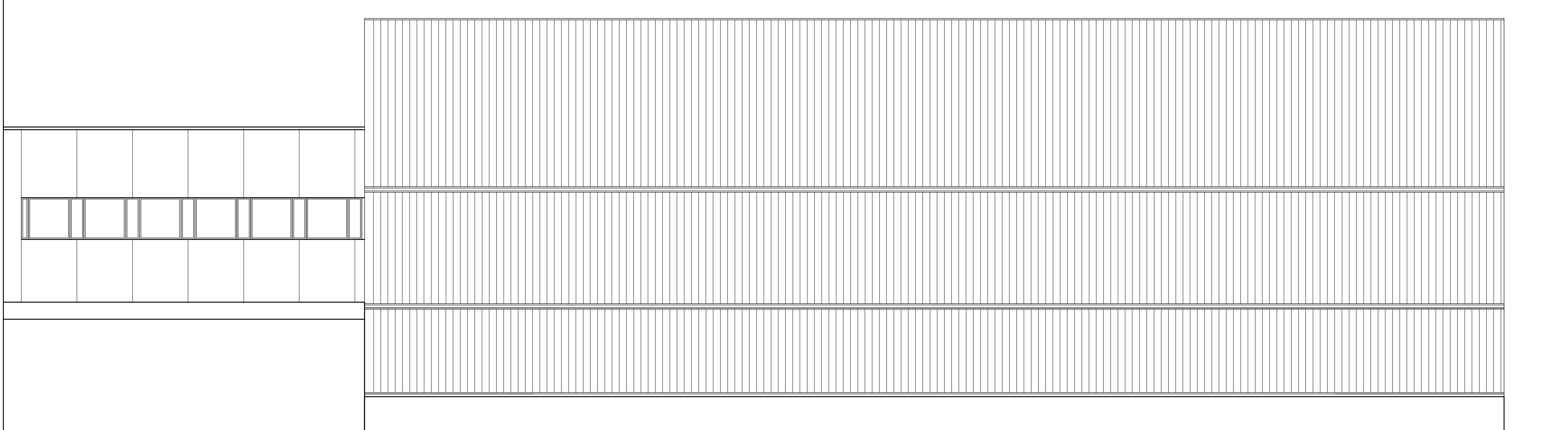
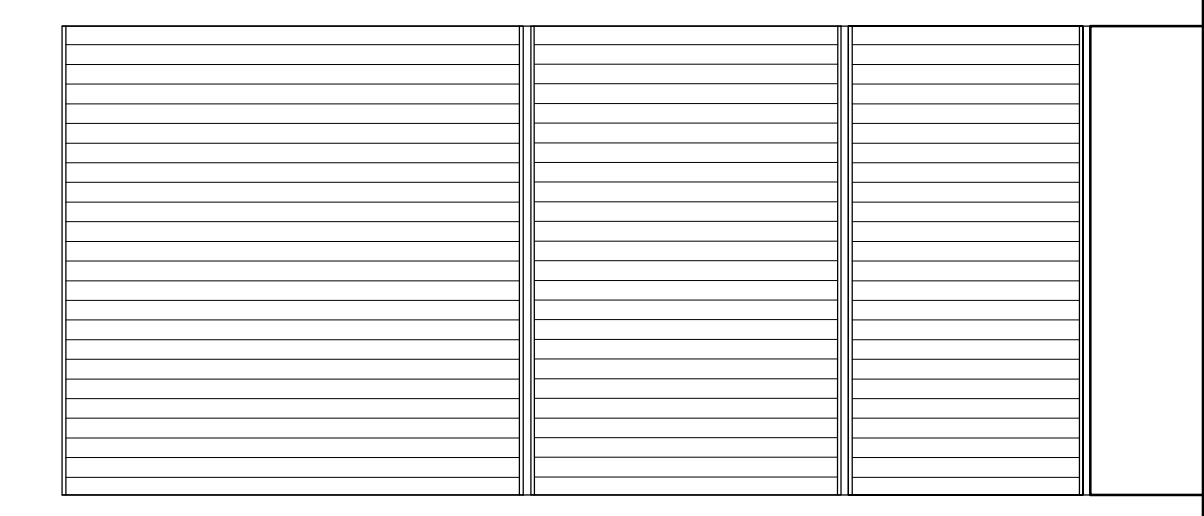
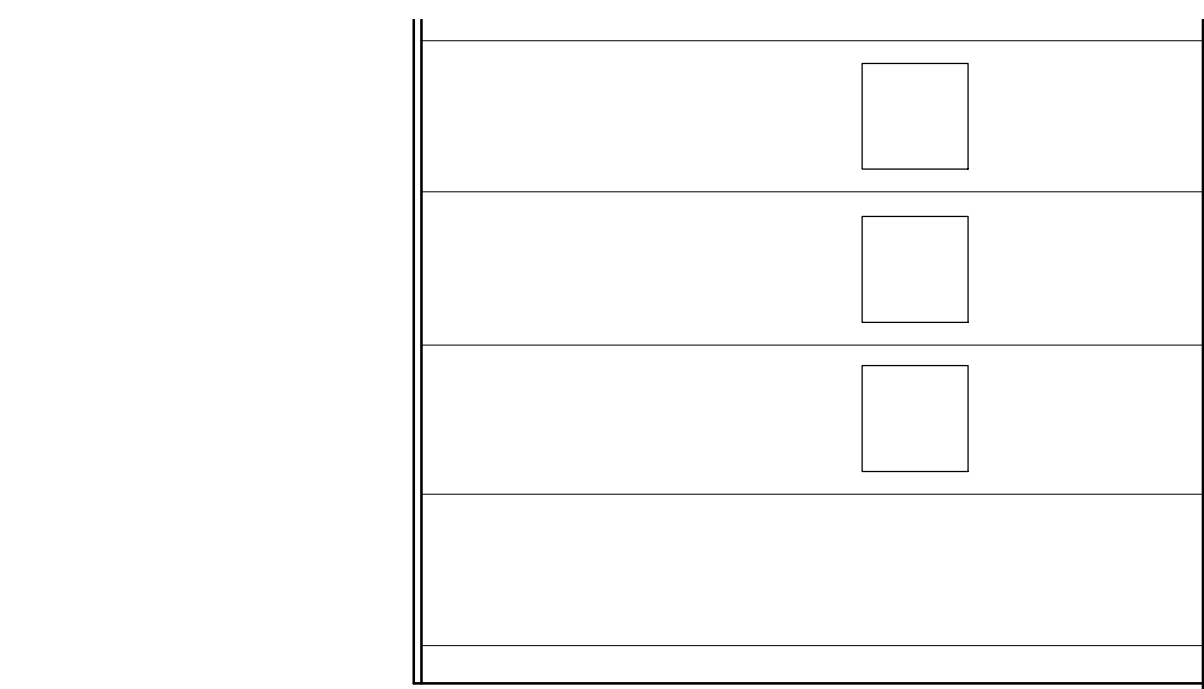

PROGETTISTA ARCHITETTONICO <b>ENRICO MOLteni ARCHITETTO</b> E.M.O. Via Palermo, 1 20121 - Milano tel. 02-6022226 enrico@emol.it	COMMITTENTE <b>VISMARAVETRO S.r.l.</b> Via Gramsci n°8, 22066 Mariano Comense (CO) INTERVENTO <b>PERMESSO DI COSTRUIRE</b> in deroga art. 8 del DPR 160/2010 in via Furlanelli n. 29, Verano Brianza PROGETTO <b>MAGAZZINO AUTOMATIZZATO</b> PIANTE, PROSPETTI E SEZIONI STATO DI PROGETTO	DATA Marzo 2019 AGGIORNAMENTO SCALA 1 : 100 TAVOLA <b>04</b>
PROGETTISTA STRUTTURALE <b>Sironi Associati</b> via Piave n° 38, 20833 Giussano (MB) Tel. 0362 850162 - cell. 347 7173819 E-mail: sironiassociati@gmail.com	Il Committente Il Progettista architettonico Dott. Arch. to Enrico Molteni	Il Tecnico Dott. Ing. Luca Sironi

TUTTI I DIRITTI D'AUTORE RISERVATI A NORMA DI LEGGE