

PIANTA PIANO INTERRATO

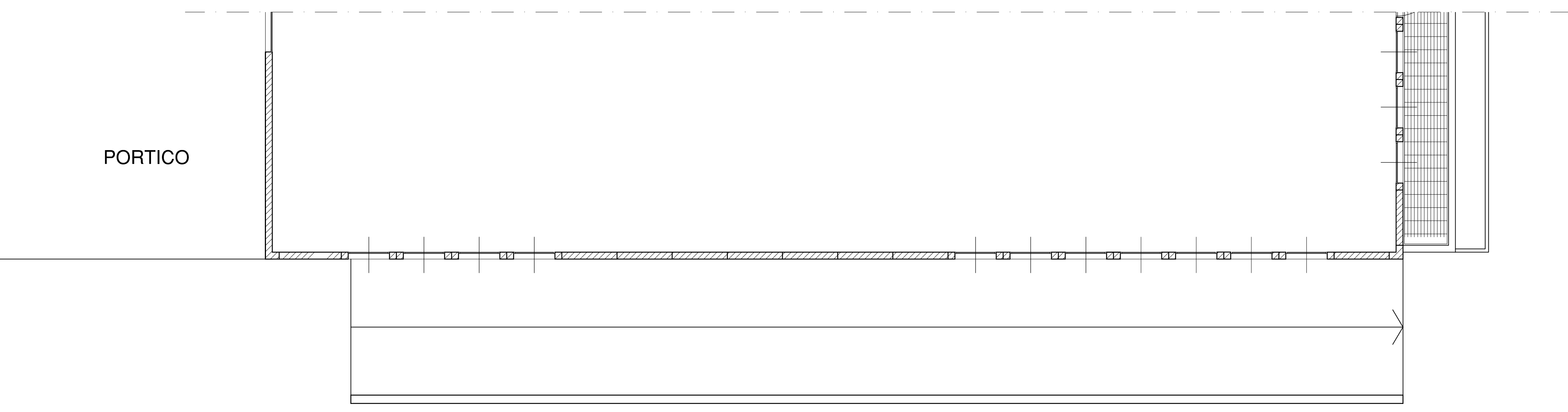

PORTICO

PIANTA PIANO TERRENO

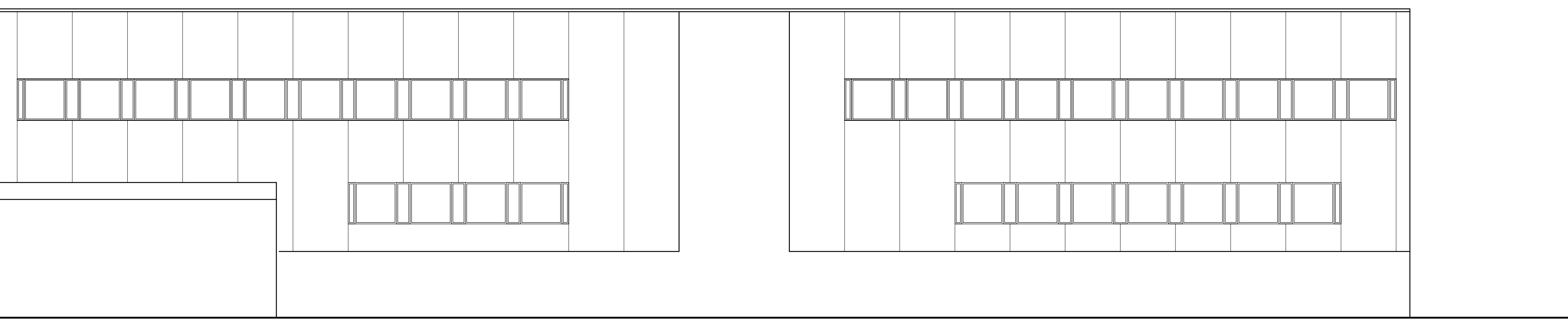

PROSPETTO SUD

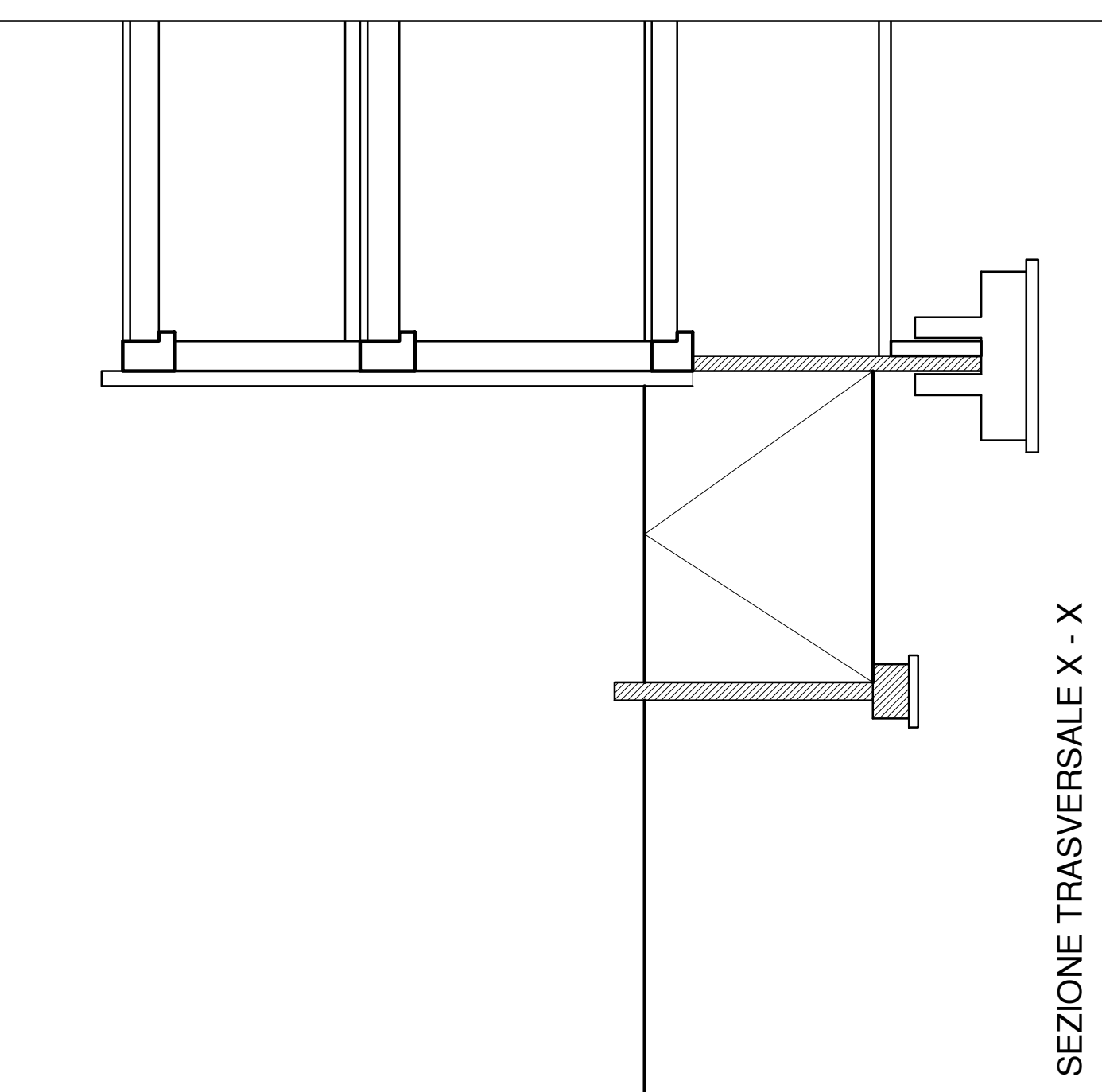

SEZIONE TRASVERSALE X - X

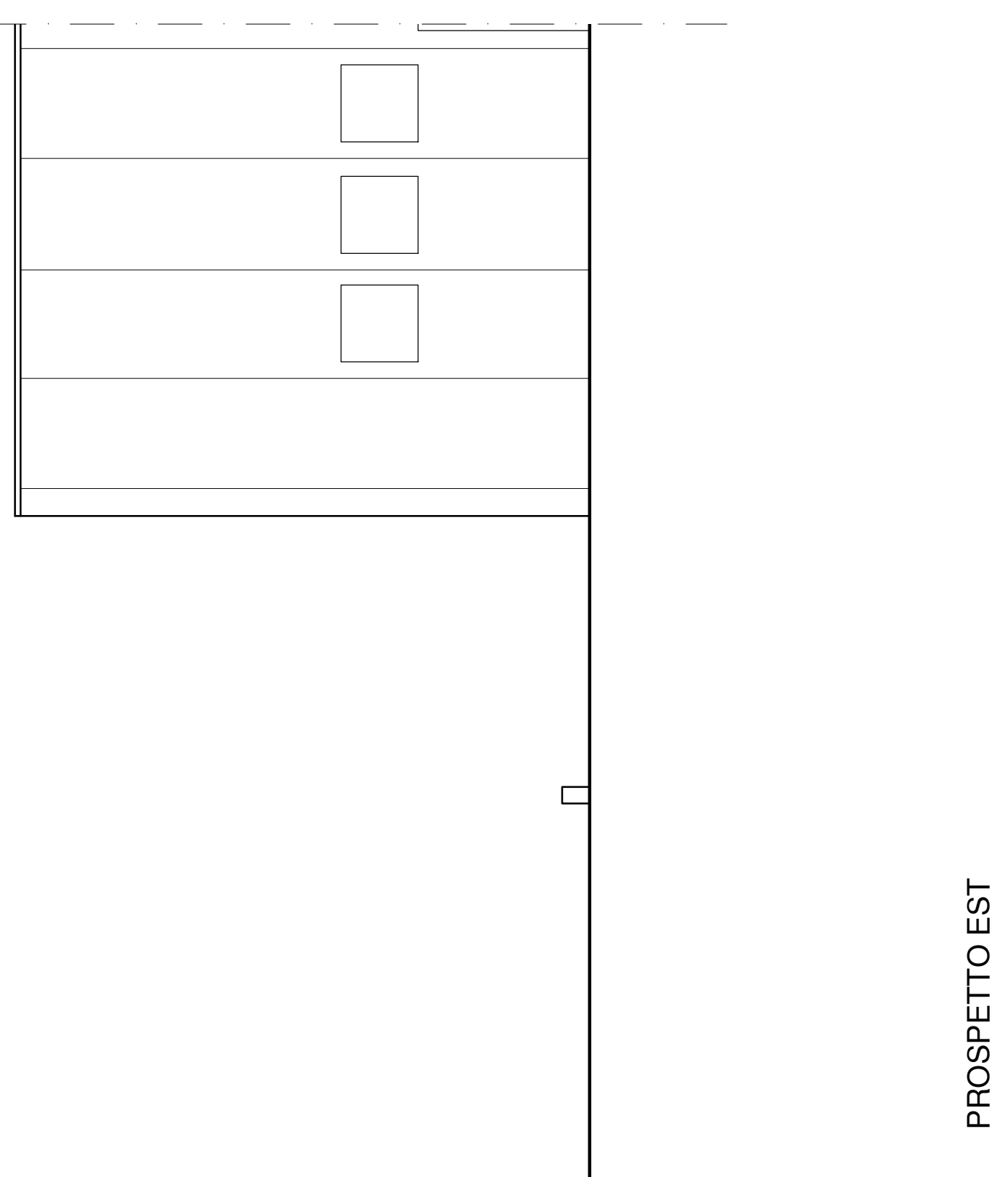

PROSPETTO EST

PROGETTISTA ARCHITETTONICO ENRICO MOLteni ARCHITETTO EM.O <small>Via Palermo, 1 20121 - Milano tel. 02-6552325 enrico@emotfca.net</small>		COMMITTENTE VISMARAVETRO S.r.l. <small>via Gramsci n°8, 22066 Mariano Comense (CO)</small>		DATA Marzo 2019
PROGETTISTA STRUTTURALE Sironi Associati <small>via Piave n° 38, 20833 Giussano (MB) Tel. 0362 850162 cell. 347 7173819 E-mail: sironiassociati@gmail.com</small>		INTERVENTO PERMESSO DI COSTRUIRE <small>In deroga art. 8 del DPR 160/2010 in via Furlanelli n. 29, Verano Brianza</small>		AGGIORNAMENTO
DISCIPLINA MAGAZZINO AUTOMATIZZATO PIANTE, PROSPETTI E SEZIONI STATO DI FATTO come da DIA n. 12/2015 del 30.04.2015 prot. 6993		<small>#reg.codi: magazzino_tst0</small>		SCALA 1 : 100
Il Committente		Il Progettista architettonico <small>Dott. Arch. Italo Enrico Molteni</small>		TAVOLA 02
Il Tecnico <small>Dott. Ing. Luca Sironi</small>		L'Impresa		